

28. Eselsburger Tal-Lauf Herbbrechtungen

05. Juli 2026

Halbmarathon

10,0 KM

5,5 KM

Schülerlauf 800m

Bambinilauf



lauftreff-herbbrechtungen.de



ODR - Laufcup

Herzlich willkommen zu unserem 28. Eselsburger Tal-Lauf !

Wir bieten euch eine der schönsten Laufkulissen in Baden-Württemberg.
Eine von Läufern für Läufer ausgerichtete familiäre Veranstaltung.

Veranstalter TSV Herbrechtingen Leichtathletik + Laufftreff

Wettbewerb	Länge	AK		Startzeiten
Schüler u. Bambinilauf				
Bambinilauf	500 m	m/w 3-6 Jahre (2020-2023)	vor der Bibrishalle	8.30 Uhr
Schülerlauf	800 m	m/w 10 + 11 Jahre (U12)		8.50 Uhr
Schülerlauf	800 m	m/w 8 + 9 Jahre (U10)		8.55 Uhr
Schülerlauf	800 m	m/w 6 + 7 Jahre (U8)		9.00 Uhr

Wettbewerb	Länge	AK	Startzeiten
Hauptläufe			
	5,5 km	ab U14 (13 – 85 Jahre)	9.15 Uhr
	10 km	ab U16 (13 – 85 Jahre)	9.15 Uhr
	21,1 km	ab U18 (16 – 85 Jahre)	9.15 Uhr
	5,5 km Walking/Nordic	ab U14 (13 – 85 Jahre)	9.15 Uhr
	10,0 km Walking/Nordic	ab U16 (13 – 85 Jahre)	9.15 Uhr

Startgeld	Aktive	Schüler bis 15 Jahre	Nachmeldung
Bambinilauf	kostenfrei		
Schülerläufe	kostenfrei	<i>hier bis 11 Jahre</i>	
5,5 km	10,00 €	6,00 €	3,00 €
10,0 km	13,00 €	9,00 €	3,00 €
21,1 km	17,00 €		3,00 €
5,5 km Walking	10,00 €	6,00 €	3,00 €
10,0 km Walking	13,00 €	9,00 €	3,00 €

Voranmeldung bis 01.07.2026
Nachmeldung ab 02.07.2026 nur online bis ½ Stunde vor dem Start

Abholung Startunterlagen

Samstag 04.07.2026 von 13.00 – 16.00
Sonntag 05.07.2026 ab 7.00 Uhr bis ½ Stunde vor dem Start



Anmeldung und Info	www.lauftreff-herbrechtingen.de
Anmeldung direkt	https://my.raceresult.com/386715/
Nachfragen an	Manfred Ahrendts-Aalweg 11- 89542 Herbrechtingen
Mobil	0151-15208698
Mail	lauftreff.herbrechtingen@gmail.com

Zeitmessung	elektronische Zeitnahme über Transponder
DLV Klassenteilung	entscheidend für die Zuordnung der Altersklasse ist das Alter am 31.12.2026
Walking Wettbewerbe	nur Zeitnahme – jedoch keine Siegerehrung
Siegerehrung	zeitnah, nach den jeweiligen Wettbewerben
Klassensieger	Plätze 1 bis 3 mit Preisen und Urkunde
Zeitschnellster	m / w Geldpreise bei 5,5 km; 10,0 km und Halbmarathon
Verlosung	unter allen Voranmeldern
Sanitätsdienst	Bergwacht Herbrechtingen

Haftungsbestimmungen:

Der Veranstalter übernimmt keine Haftung für Schäden jeglicher Art, die dem Teilnehmer in Zusammenhang mit der Veranstaltung entstehen können. Dies gilt für Unfälle, gesundheitliche Risiken, abhanden gekommene Kleidungsstücke oder sonstige Gegenstände. Aus Sicherheitsgründen dürfen keine Hunde und Babyjogger mitgeführt werden. Tritt der Teilnehmer nicht an oder fällt die Veranstaltung durch höhere Gewalt aus besteht kein Anspruch auf Rückerstattung der Organisationsgebühr (Startgeld).



In Kooperation mit den Technischen Werken Herbrechtingen besteht die Möglichkeit die Tiefgarage während der Veranstaltung kostenlos zu nutzen.

Die Zufahrt zur Tiefgarage ist ausgeschildert !
(Navigations-Adresse: 89542 Herbrechtingen, Pfarrstrasse)

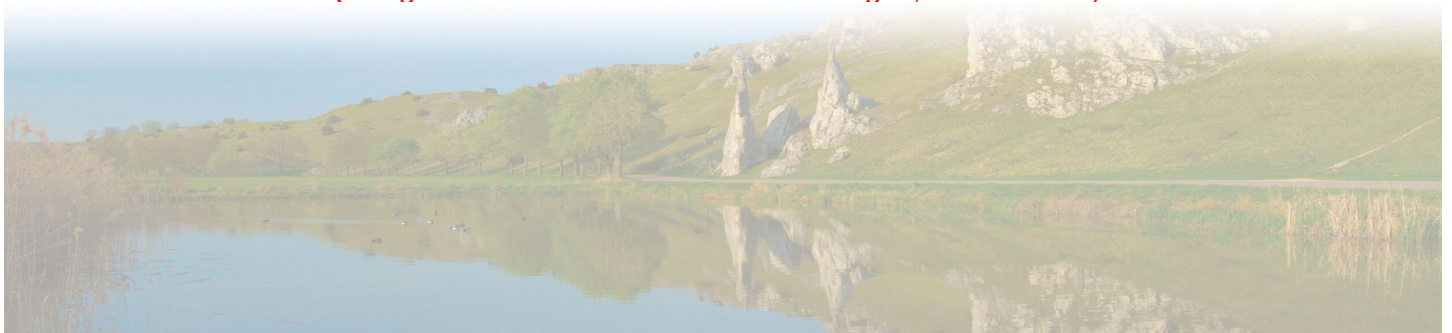

Streckenplan Schülerlauf 800 m

Start am Heizkraftwerk, entlang der Brenz, hinein ins Stadion, zum Wendepunkt und dann ins Ziel

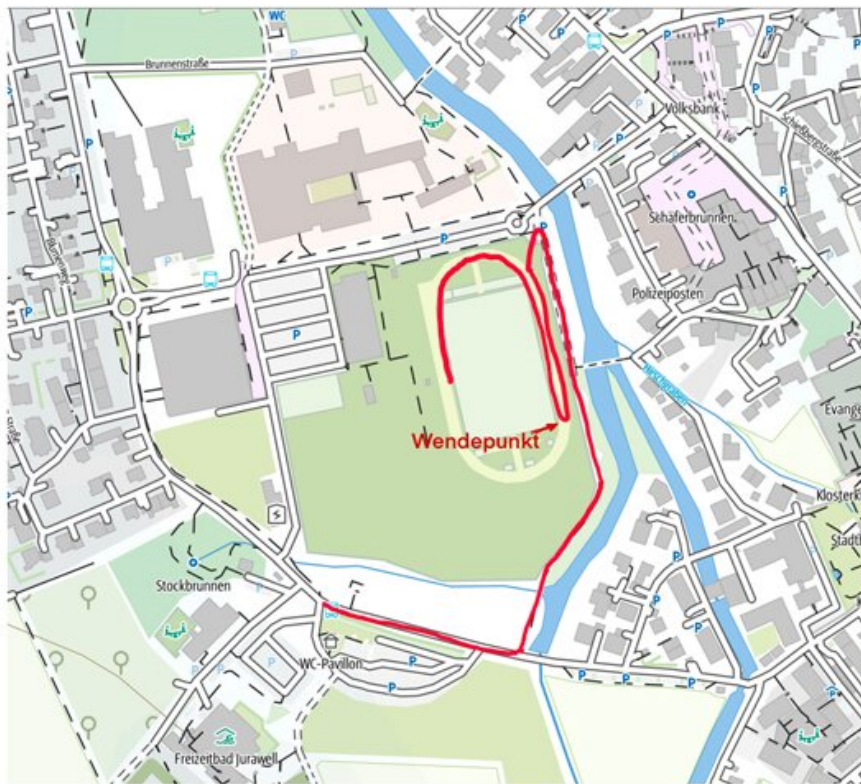

Bambinirunde 500 m

Start vor der Bibrishalle und hinein ins Stadion





GEORG GRUSZKA
ORTHOPÄDIE-SCHUHTECHNIK & LAUFSPORT

Laufanalyse
Orthopädie-Schuhtechnik
Online-Shop

Friedrichstraße 43
73430 Aalen

Tel: 0 73 61 - 68 01 02
www.gruszka.de



3. Lauf zur EnBW ODR Laufcupserie 2026

ODR - Laufcup

Eine explizite Anmeldung für den ODR-Laufcup ist nicht erforderlich. Die Teilnahme erfolgt automatisch mit der Anmeldung zu einer der 8 Laufveranstaltungen des Laufcups, sofern kein Widerruf zur Verwendung der personenbezogenen Daten durch den Teilnehmer erfolgt!

Eine Auswertung der Ergebnisse erfolgt ab der Altersklasse U16 da nicht alle Veranstaltungen über ein vergleichbares Angebot in den darunterliegenden Altersklassen haben!

detaillierte Info's unter
<https://hz-laufcup.laufcup-wertung.de>

5,5 KM Streckenplan

Flache Streckenführung, 50% Asphalt, 50% feste Wanderwege entlang der Brenz. Start: Baumschulenweg nahe dem Blockheizkraftwerk, vorbei an den "Steinernen Jungfrauen" bis kurz vor Eselsburg, über die hölzerne Brenzbrücke rechts wieder zurück, vorbei am „Jurawell Hallenbad“ zum Ziel ins Bibris-Stadion.

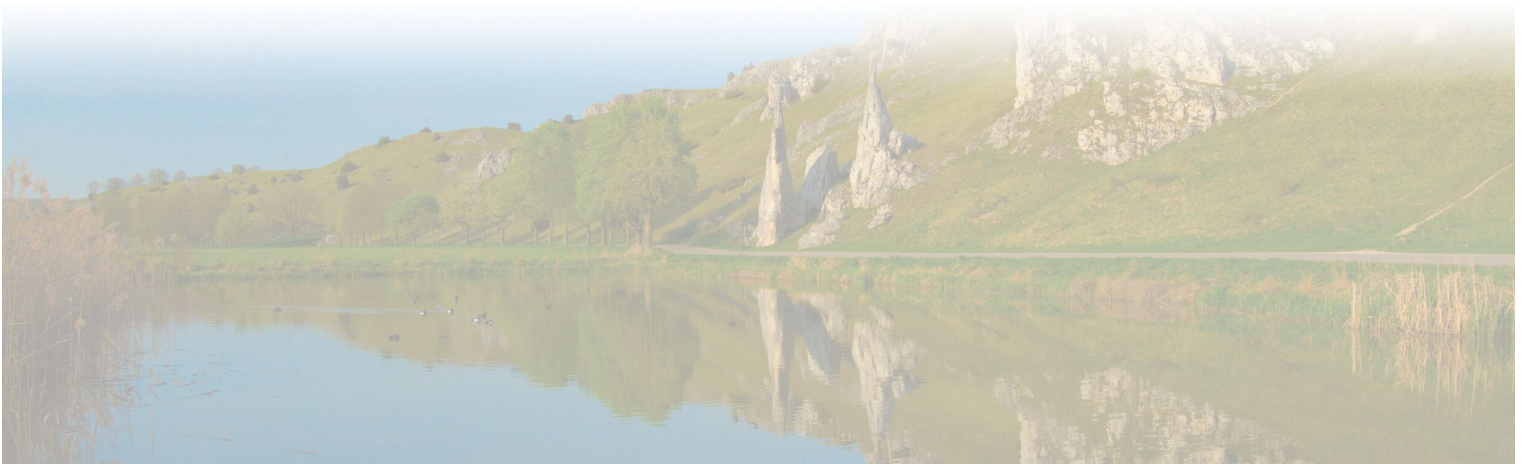
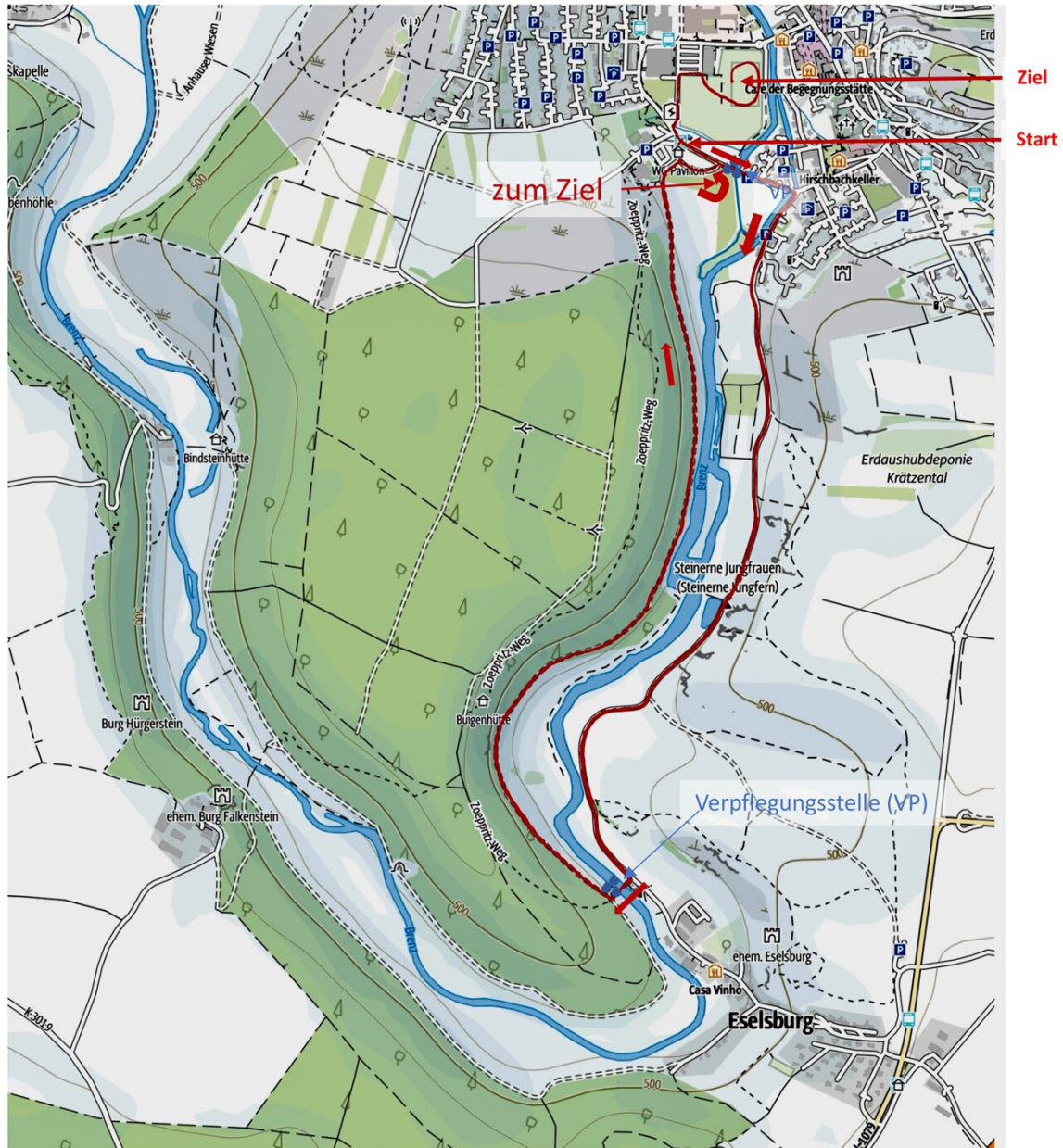

10 KM-Streckenplan

Flache Streckenführung, 30% Asphalt, 70% feste Wanderwege entlang der Brenz. Start: Baumschulenweg nahe dem Blockheizkraftwerk, vorbei an den „Steinernen Jungfrauen“ durch Eselsburg und hinein ins Eselsburger Tal. Linker Hand erstreckt sich der Wald und rechts die trocken gelegten Wiesen des Tales. Unterhalb der Domäne Falkenstein führt der Weg über den „Jägersteg“. Jetzt geht der Weg nach links Richtung Bindsteinfelsen. Hier befindet sich auch der Wendepunkt. Und hier beginnt die Gegenlaufstrecke bis zum Jägersteg. Deshalb hier bitte auf der linken Seite laufen. Dann führt der Weg, flußabwärts der Brenz, wieder zurück direkt zum Ziel ins Bibris-Stadion.

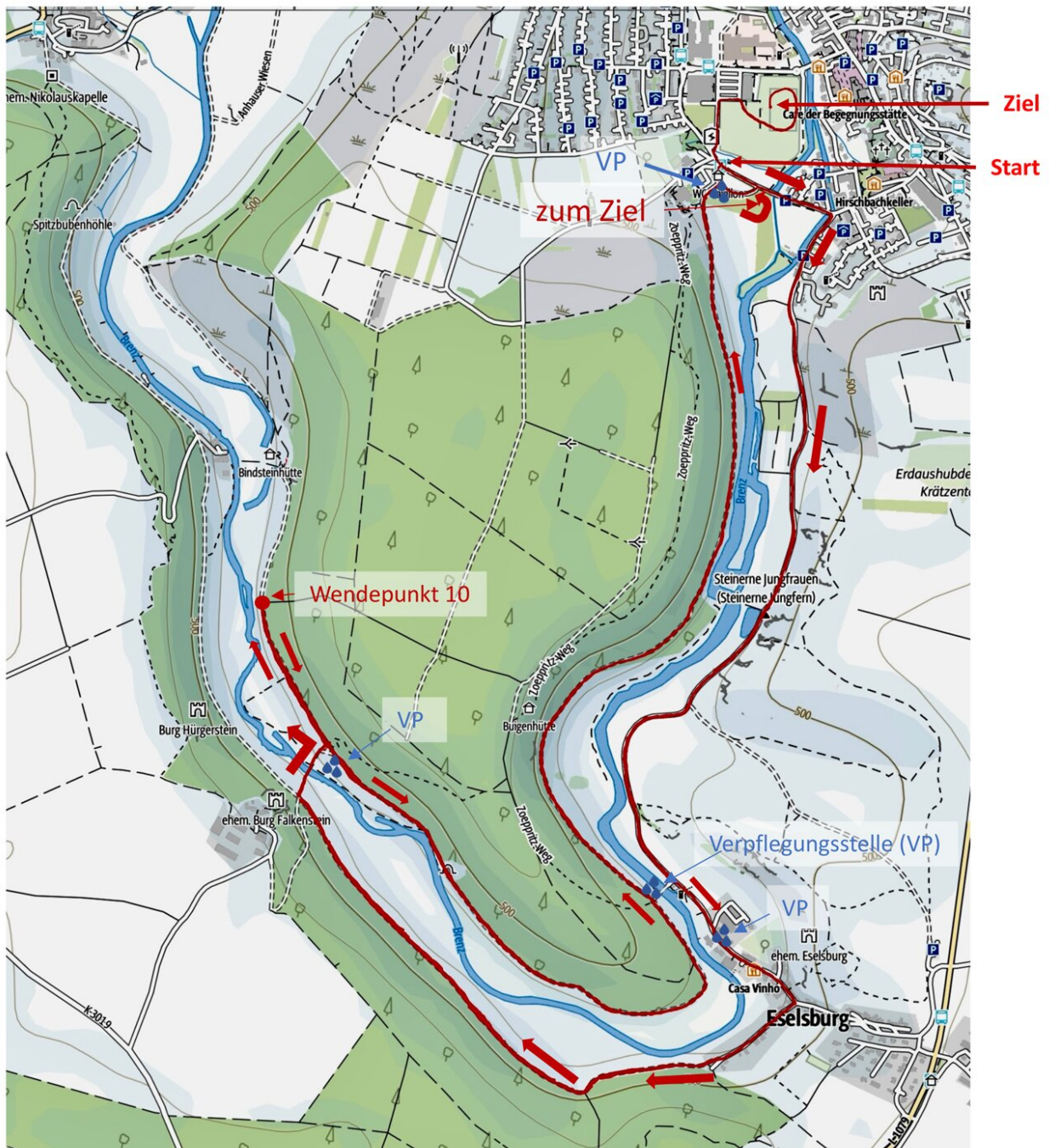

Partner des Sports

Trikots | Trainingsanzüge | Teamwear
inkl. Druck | Flock | Stick

**PLUSPUNKT
TEXTILDRUCK**

FREIZEIT | PROMOTION | SPORT | ARBEIT

ALLES AUS EINER HAND!

CRAFT 

DERBYSTAR
27THE BALL

erima

SPORTSWEAR SINCE 1900

 **JAKO**

Kempa

Reece 
Australia

SELECT

STANNO



uhlsport

PLUSPUNKT-TEXTILDRUCK | Im Brühl 9 | D-89520 Heidenheim
Fon: 07321 - 730 660 | info@pluspunkt-textildruck.de
www.pluspunkt-textildruck.de

21,1 KM Streckenplan

Flache Streckenführung, 20% Asphalt, 80% feste Wanderwege entlang der Brenz. Start: Baumschulenweg nahe dem Blockheizkraftwerk, vorbei an den „Steinernen Jungfrauen“ durch Eselsburg und hinein ins Eselsburger Tal. Linker Hand erstreckt sich der Wald und rechts die Wiesen des Tales. Unterhalb der Domäne Falkenstein führt der Weg über den „Jägersteg“. Anschließend nach links Richtung Bindsteinfelsen.

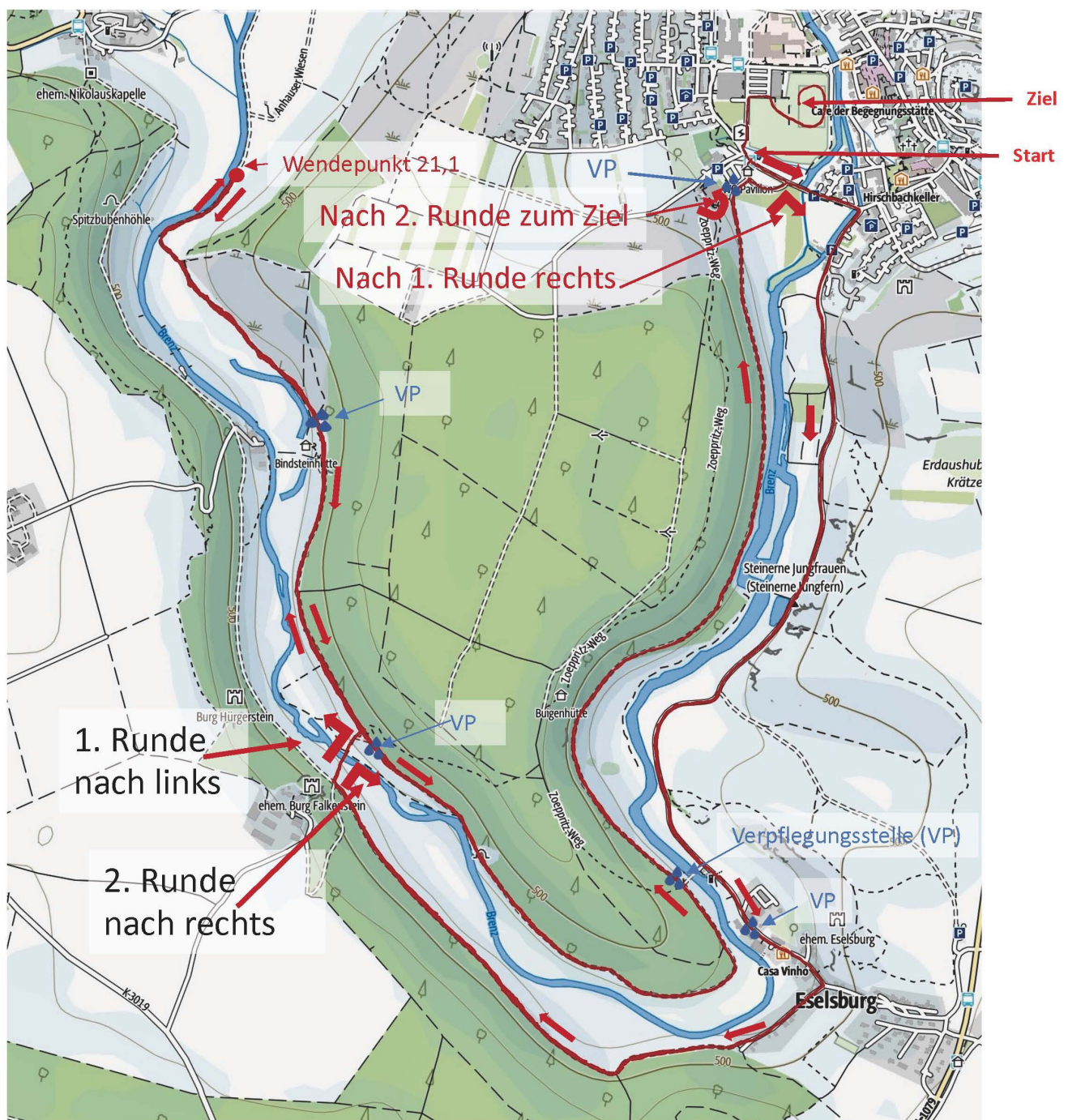
Hier beginnt die Gegenlaufstrecke. Deshalb bitte auf der linken Seite laufen. Die Wendemarke befindet sich kurz vor einer Hundezucht. Bitte weiter auf der linken Seite des Weges laufen. Die Gegenlaufstrecke geht bis zum Jägersteg. Dann führt der Weg, flußabwärts der Brenz, wieder zurück zum Start und auf die zweite Runde. Am Jägersteg geht es diesmal nach rechts, und entlang der Brenz direkt zum Ziel ins Bibris-Stadion.





**Die Zukunft kann
keiner vorhersehen, aber
jeder kann sie wagen.**

**Morgen
kann kommen.**

Wir machen den Weg frei.

Wir finden, die Welt braucht mehr Zuversicht. Deshalb unterstützen wir alle, die den Mut haben, ihre Zukunft selbst in die Hand zu nehmen.

**Heidenheimer
Volksbank eG**
Gemeinsam besser!

